Bestellung ☐ Angebot ☐ Fallarmmarkise - METRO-BOX **FS4200-R/-E**

Bestelldatum _____ Kommission/Projekt _____ Wunschtermin _____

☐ Zufuhr

☐ Abholung

Besteller

Bemerkungen/Skizze

KLAIBER MARKISEN®

KLAIBER Sonnen- u. Wetterschutztechnik GmbH
Graf-Zeppelin-Straße 11-13 · 76694 Forst/Baden
Tel. 0 72 51 / 97 33-0 · **Fax 0 72 51/1 34 12**
E-Mail: info@klaiber.de · www.klaiber.de

Bitte komplett ausfüllen

Ausführung

☐ Typ FS4200-R Kasten rund

☐ Typ FS4200-E Kasten eckig

Farbe

☐ C10 Verkehrsweiß (RAL 9016)
☐ C28 Weißaluminium (RAL 9006)
☐ C34 Anthrazit (Glimmer) (~DB 703)
☐ Trend
☐ Lifestyle Struktur
☐ Lifestyle Plus

Nr. _____

☐ RAL / DB Struktur / NCS

Nr. _____

Tuch

☐ Classics <Standard>
☐ Design (Exklusiv, Brilliant, Brilliant 3D)
☐ Serge 600* <Standard>
☐ Serge 1%*
☐ Solitis 86* <Standard>
☐ Solitis 88*
☐ Solitis 92*
☐ Twilight
☐ Water
☐ Reflect

Nr. _____

Antrieb

Art	Getriebe
☐ Funkmotor **io**	☐ Getriebe innen mit Vierkant R-80-1 (C+D)
☐ Motor <ohne Funk>	☐ Getriebe innen mit Öse R-80-2 (nur D möglich)
	☐ Getriebe innen mit Kopplung R-80-3 (A+C+D)
	☐ Getriebe außen mit Öse R-80-5 (nur A möglich)

Position Getriebeausgang

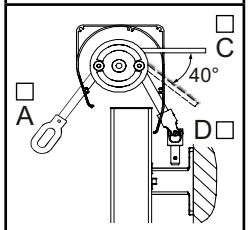

Position Kabelausgang

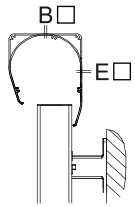

Motor:
B = Kabelausgang nur bei Sturzmontage
E = Kabelausgang Standard

Getriebevarianten
Getriebe mit Endanschlag

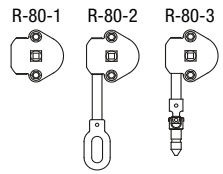

FÜR KURBELTYP MIT:

Gelenkplatte R-95-1 + R-96-...	Kurbelhaken S804	Kurbeltrichter R-95-1 + R-97-2

Funk-Wandsender

☐ Wandsender Smoove **io** 1-Kanal
- ☐ Pure Shine (weiß)
- ☐ Black Shine (schwarz)
- ☐ Silver Shine (silber)

☐ Rahmen für Wandsender Smoove
- ☐ Pure (weiß)
- ☐ Black (schwarz)
- ☐ Silver Mat (silber matt)

Funk-Steuerungen

☐ Eolis 3D WireFree **io** (Schwingungssensor)

☐ Eolis WireFree **io** (Windwächter)

☐ Sunis WireFree 2 **io** (Sonnensensor)

☐ Soliris **io** (Sonnen-/Windsensor + Regenoption)

Steuerungen (verkabelt)

☐ Soliris Smoove Uno (Sonnen- & Windautomatik)

Verkabelung

☐ Kabelverlängerung, schwarz, 5 m
☐ Kabelverlängerung, schwarz, 10 m
☐ Hirschmann Kupplung + Stecker, schwarz -lose-
☐ Hirschmann Stecker ohne Kupplung, 50 cm Kabel
☐ Hirschmann Kupplung -lose-

Handsender

io

☐ 1-Kanal Situo 1 **io**
☐ 5-Kanal Situo 5 **io**
☐ 1-Kanal Situo 1 A/M **io** (nur in Pure II (weiß/weiß) erhältlich)
☐ 5-Kanal Situo 5 Variation A/M **io**

Farbe

☐ Pure II (weiß/weiß) indoor
☐ Iron II (weiß/metalloptik) indoor

ohne Angabe Pure II

Kurbellänge

☐ 100 cm
☐ 120 cm
☐ 140 cm
☐ 160 cm
☐ 180 cm
☐ 200 cm

ohne Angabe 140 cm

Befestigungswinkel

☐ FS-602-1 Standard (h=50 mm)
_____ Stück

☐ FS-602-2 Doppelhalter (h=50 mm)
_____ Stück

☐ FS-601-5 Standard »erhöht«
_____cm _____ Stück

☐ FS-601-6 Doppelhalter »erhöht«
_____cm _____ Stück

☐ ohne (Laibungsmontage)

Position	Anzahl	Gestellbreite (cm)	Armlänge in cm			Schwenkbereich		Antriebsseite		Kopplung
			75	100	125	90º	150º	links	rechts	
1										
2										
3										
4										

Technische Informationen siehe Rückseite.

*Breite abh. v. Design / mit Quernaht abh. v. Design

KL03.2021

Jedes Erzeugnis ist eine Maßanfertigung. Umtausch, Änderung oder Rücknahme ist nicht möglich. Preis nach der z.Zt. gültigen Preisliste. Grundlage sind ausschließlich unsere vorliegenden Verkaufs- und Lieferbedingungen.

Technische Informationen

METRO-BOX **FS4200-R/-E**

Total-Breite:	max.	450 cm
	min.	85 cm
Ausladung:	max.	125 cm
	min.	75 cm
Ausfallwinkel:	bis	90º bzw. bis 150º
Montage:	an Fassade oder seitlich in die Laibung	

MONTAGEPLAN

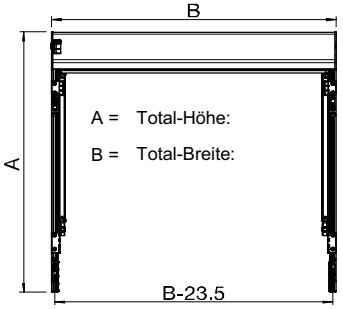

STANDARD TUCHVERSCHWEISSUNG
mit Quernaht (abh. v. Dessin)

horizontal

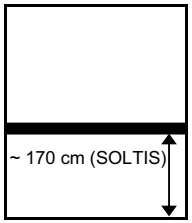

BEFESTIGUNGSVARIANTEN

FS-602-1 Einfach-Platte

FS-602-2 Doppel-Platte

Laibungsmontage

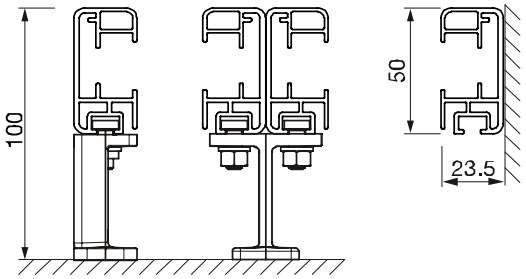

WANDMONTAGE

Mit rundem Kasten

eingefahren

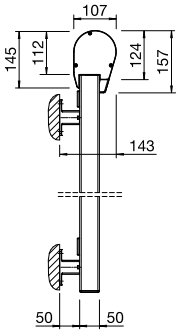

ausgefahren

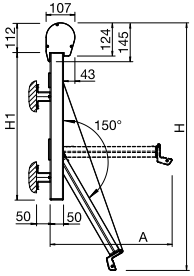

A (mm)	H (mm)	H1 (mm)
500	1075	705
750	1540	955
1000	2005	1205
1250	2475	1455

Mit eckigem Kasten

eingefahren

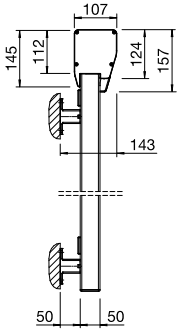

ausgefahren

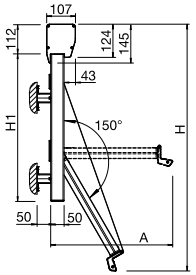

A (mm)	H (mm)	H1 (mm)
500	1075	705
750	1540	955
1000	2005	1205
1250	2475	1455

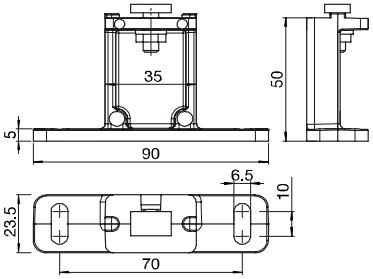

FS-602-1 Befestigungswinkel

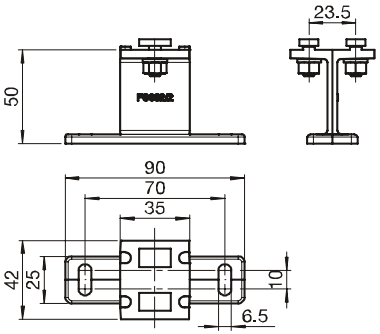

FS-602-2 Befestigungswinkel

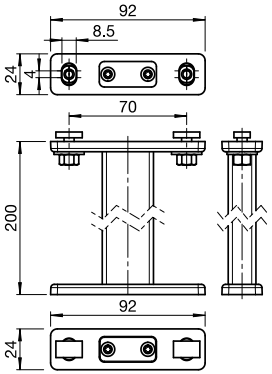

FS-601-5 Befestigungswinkel

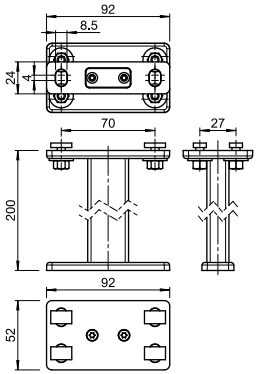

FS-601-6 Befestigungswinkel

KLAIBER MARKISEN

Technische Änderungen vorbehalten