Bestellung ☐ Angebot ☐

Senkrechtmarkisen - VENTOSOL **VS5600** / VENTOSOL-LUNERO **VD5600** Indoor (Ohne Gasdruckzylinder)

Bestell-Datum _____ Kommission/Projekt _____ Wunsch-Termin _____

☐ Zufuhr

☐ Abholung

Besteller

Bemerkungen/Skizze

KLAIBER MARKISEN®

KLAIBER Sonnen- u. Wetterschutztechnik GmbH
Graf-Zeppelin-Straße 11-13 · 76694 Forst (Baden)
Telefon: 07251/9733-0
E-Mail: bestellung@klaiber.de
www.klaiber.de

Bitte komplett ausfüllen

Typ/ Ausführung

Senkrecht-markise
☐ VS5600

Verdunklungs-anlage
☐ VD5600

Montage

☐ Wandmontage mit B-Winkel
☐ Wandmontage Direktverschraubung
☐ Laibungsmontage

Farbe

☐ C10 Verkehrsweiß (RAL 9016)
☐ C28 Weißaluminium (RAL 9006)
☐ C34 Anthrazit (Glimmer) (~DB 703)
☐ Trend
☐ Lifestyle Struktur
☐ Lifestyle Plus

Nr. _____

☐ RAL / DB Struktur / NCS

Nr. _____

Tuch
VENTOSOL VS5600

☐ Classics Uni
☐ Serge 600
☐ Serge 1%
☐ Soltis 86
☐ Soltis 88
☐ Soltis 92
☐ Twilight

☐ Quernaht oben
☐ Quernaht unten

Nr. _____

Tuch
VENTOSOL-LUNERO VD5600

Soltis B92
Breite 170 cm

☐ Quernaht oben
☐ Quernaht unten

Nr. _____

Antrieb

☐ Funkmotor **io**
☐ Motor <ohne Funk>

Wichtig: Bitte immer Kabelabgang siehe Bild angeben!

Kabelabgang

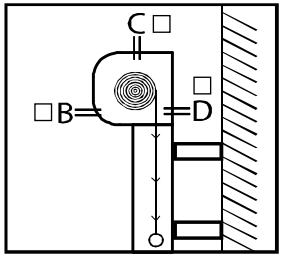

TUCH INNEN ABROLLEND

Ansicht = Sicht auf Kastenwölbung

Handsender

io

☐ 1-Kanal Situo 1 **io**
☐ 5-Kanal Situo 5 **io**
☐ 1-Kanal Situo 1 A/M **io** (nur in Pure II (weiß/weiß) erhältlich)
☐ 5-Kanal Situo 5 Variation A/M **io**

Farbe

☐ Pure II (weiß/weiß) indoor
☐ Iron II (weiß/metalloptik) indoor

ohne Angabe Pure II

Funk-Wandsender

☐ Wandsender Smoove **io** 1-Kanal
- ☐ Pure Shine (weiß)
- ☐ Black Shine (schwarz)
- ☐ Silver Shine (silber)

☐ Rahmen für Wandsender Smoove
- ☐ Pure (weiß)
- ☐ Black (schwarz)
- ☐ Silver Mat (silber matt)

Funk-Steuerungen

☐ Eolis 3D WireFree **io** (Schwingungssensor)
☐ Eolis WireFree **io** (Windwächter)
☐ Sunis WireFree 2 **io** (Sonnensensor)
☐ Soliris **io** (Sonnen-/Windsensor + Regenoption)

Steuerungen (verkabelt)

☐ Soliris Smoove Uno (Sonnen- & Windautomatik)

Verkabelung

☐ Kabelverlängerung, schwarz, 5 m
☐ Kabelverlängerung, schwarz, 10 m
☐ Hirschmann Kupplung + Stecker, schwarz -lose-
☐ Hirschmann Stecker ohne Kupplung, 50 cm Kabel
☐ Hirschmann Kupplung -lose-

Befestigungswinkel Wandmontage

☐ ZS-111-1 Standard für 1 Führung (Einzelanl.) (h=60 mm)
_____ Stück

☐ ZS-311-1 Standard für 2 Führ. nebenein. (h=60 mm)
_____ Stück

☐ ZS-111-3 „erhöht" für 1 Führ. (Einzelanl.) (max. 90 mm)
_____ Stück

☐ ZS-311-2 „erhöht" für 2 Führ. nebenein. (max. 90 mm)
_____ Stück

Optionen

☐ Führungsschiene gebohrt bei Laibungsmontage
☐ Führungsschiene gebohrt bei Direktver-schraubung an Wand
☐ PVC-Unterlage ZS-123-2 zum Ausgleich für Laibungsmontage (4er Set)

Pos.	Anzahl	Totalbreite in cm	Totalhöhe in cm	Antriebsseite	
				links	rechts
1					
2					
3					

Technische Informationen siehe Rückseite.

Jedes Erzeugnis ist eine Maßanfertigung. Umtausch, Änderung oder Rücknahme ist nicht möglich. Preis nach der z.Zt. gültigen Preisliste. Grundlage sind ausschließlich unsere vorliegenden Verkaufs- und Lieferbedingungen.

Technische Informationen VENTOSOL **VS5600** / VENTOSOL-LUNERO **VD5600** Indoor (Ohne Gasdruckzylinder)

VS5600*

Totalbreite:	min.	95 cm
	max.	600 cm
Totalhöhe:	min.	85 cm
	max.	700 cm

*max. Tuchflächen:
1.) 28 m² (A 7000 mm x B 4000 mm)
2.) 30 m² (A 6000 mm x B 5000 mm oder A 5000 mm x B 6000 mm)

VD5600**

Totalbreite:	min.	95 cm
	max.	600 cm
Totalhöhe:	min.	85 cm
	max.	700 cm

**max. Tuchflächen:
1.) 21 m² (A 7000 mm x B 3000 mm)
2.) 24 m² (A 6000 mm x B 4000 mm oder A 4000 mm x B 6000 mm)
3.) 25 m² (A 5000 mm x B 5000 mm)

=> Einschränkungen max. Dimensionen
(siehe auch Preismatrix Verkaufs-Preisliste)

WANDMONTAGE VIA DIREKTVERSCHRAUBUNG

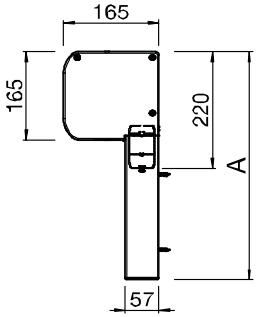

A = Totalhöhe

WANDMONTAGE MIT BEFESTIGUNGSHALTER

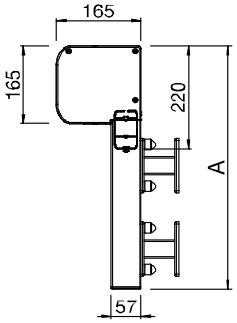

LAIBUNGSMONTAGE VIA DIREKTVERSCHRAUBUNG

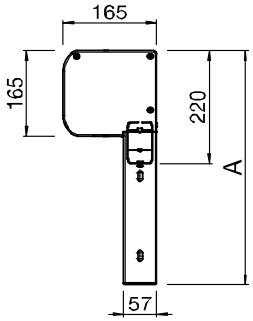

EINBAUSITUATION STURZ

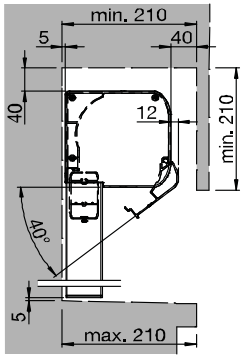

MONTAGEPLAN (WANDMONTAGE) VIA DIREKTVERSCHRAUBUNG

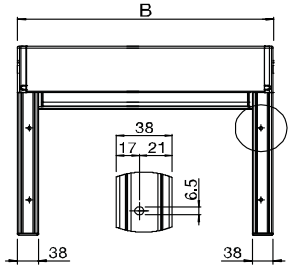

B = Totalbreite

MIT BEFESTIGUNGSHALTER

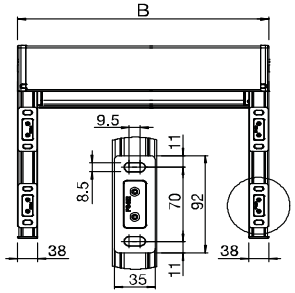

MONTAGEPLAN (LAIBUNGSMONTAGE) VIA DIREKTVERSCHRAUBUNG

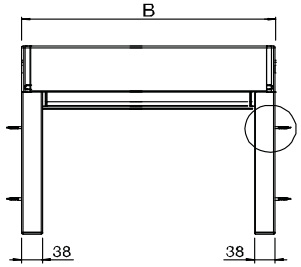

BEFESTIGUNGSHALTER ANORDNUNG / BEFESTIGUNGSLÖCHER LAIBUNGSMONTAGE

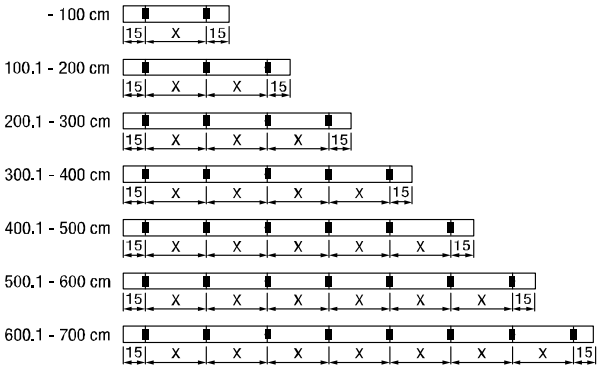

Die restlichen Befestigungspunkte werden gleichmässig verteilt.

BEFESTIGUNGSHALTER

EINFACH-PLATTE

ZS-111-1	A =	60 mm
ZS-111-3	A =	90 mm

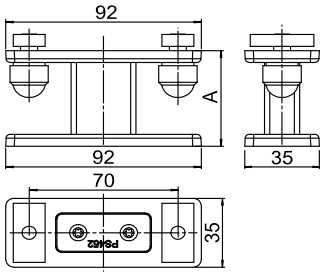

DOPPEL-PLATTE

ZS-311-1	A =	60 mm
ZS-311-2	A =	90 mm

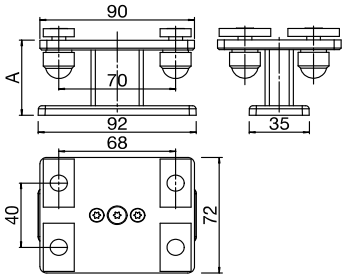

Tuchverschweißung horizontal
Angabe Quernaht oben oder unten

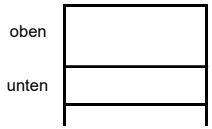

ca. 170 cm Soltis 86/92
ca. 250 cm Serge

KLAIBER MARKISEN®

Technische Änderungen vorbehalten